

# Bilaga 1: Indikatorer över tid

## Medarbetare

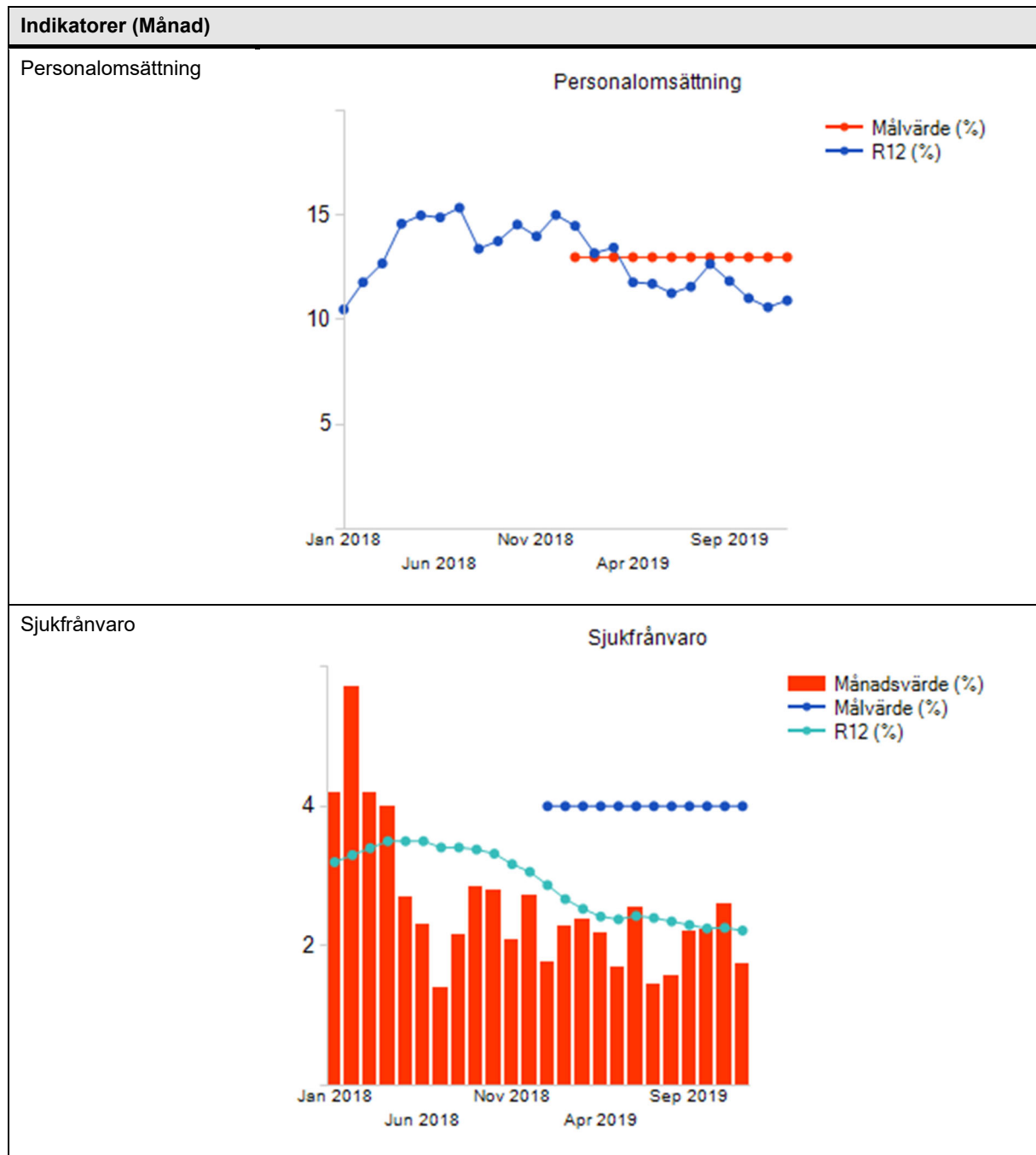

Det översta diagrammet visar hur Regionkontorets personalomsättning har minskat med ca 4%, idag ligger den på 10,93%.

Det andra diagrammet visar hur sjukfrånvaron på Regionkontoret fortsätter att minska, idag ligger den på 2,22%. Den korta sjukskrivningen (0,92%) har i stort varit oförändrad under året. Mellansjukskrivningen (0,42%) har minskat något, och de långa sjukskrivningarna (0,88%) har ökat något under de senaste sex månaderna.