

CSG 2020-10-22

# Personalstatistik arbetsmiljö

# Översikt UR2

<b>Indikator</b>	<b>201909 - 202008</b>	<b>Målvärden (Förvaltning)</b>	<b>Differens</b>
<b>Sjukfrånvaro (R12 %)</b>	5,96%	5,20%	0,76%
<b>Personalomsättning (R12 %)</b>	11,45%	11,00%	0,45%
<b>Inhyrd personal (mnkr)</b>	129,46	123	6,46

# Sjukfrånvaro

# Sjukfrånvaro - perioder

Sjukfrånvaro R12 %, Intervall

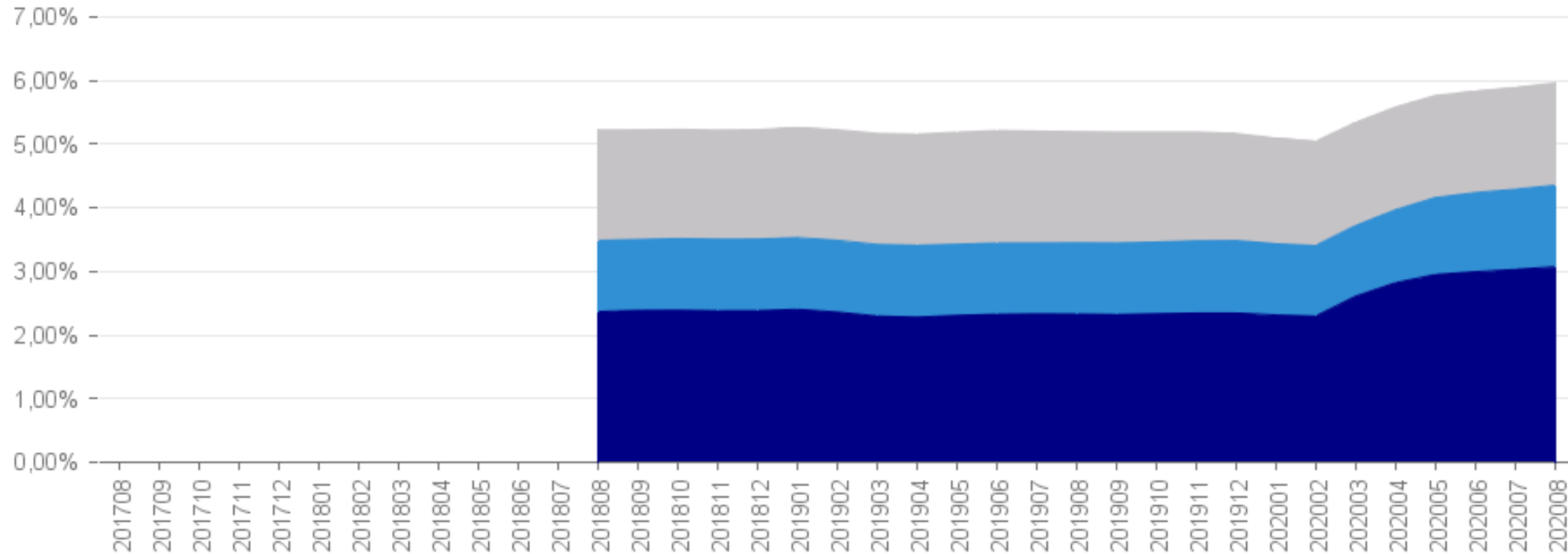

■ Sjukfrånvaro kort (R12 %) ■ Sjukfrånvaro mellan (R12 %) ■ Sjukfrånvaro lång (R12 %)

	Föregående period	Innevarande period	Differens
Sjukfrånvaro kort (R12%)	2,33%	3,07%	0,74%
Sjukfrånvaro mellan (R12 %)	1,12%	1,28%	0,16%
Sjukfrånvaro lång (R12 %)	1,75%	1,61%	-0,14%
Sjukfrånvaro (R12 %)	5,20%	5,96%	0,76%

# Sjukfrånvaro - yrkesgrupper

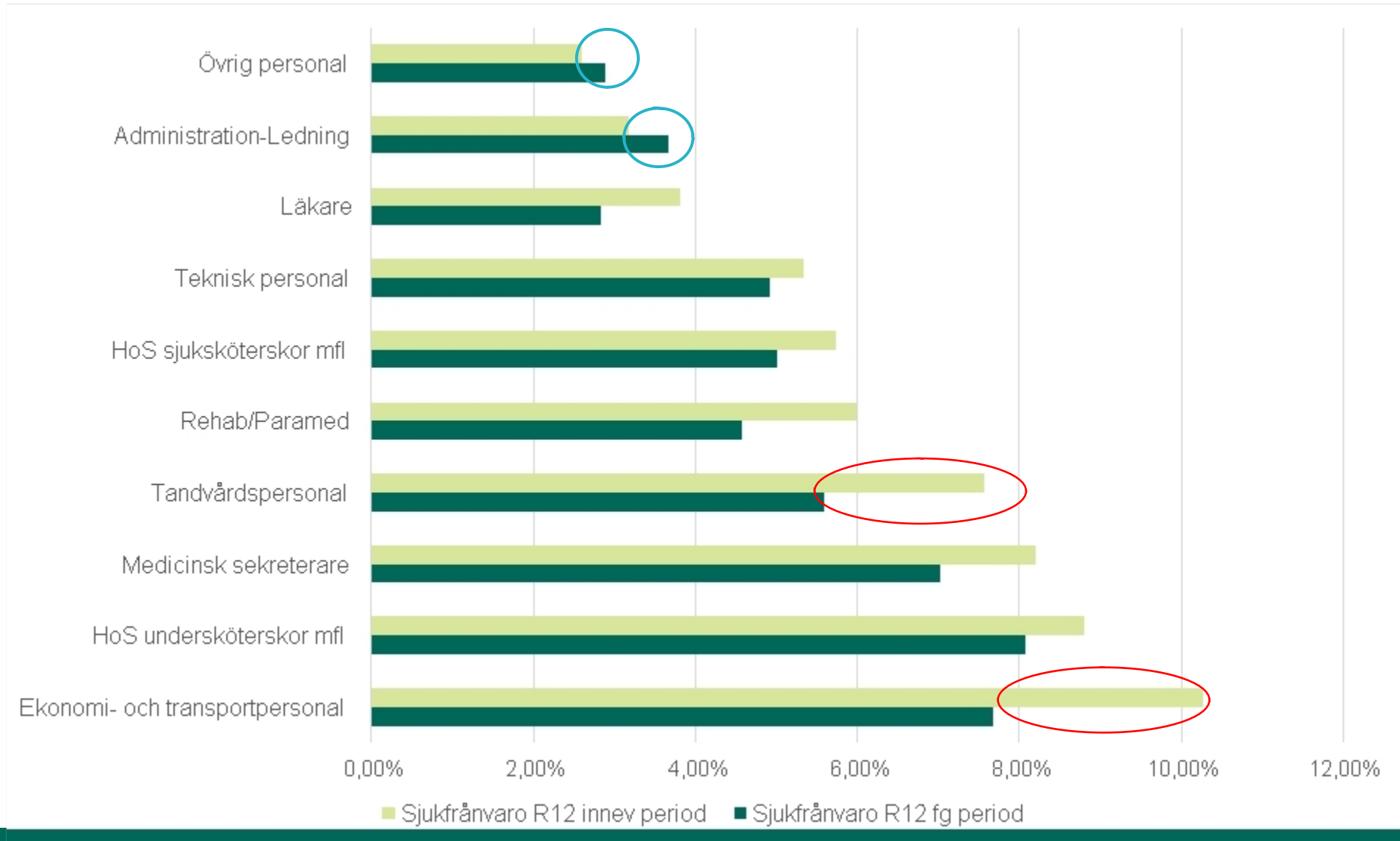

# Sjukfrånvaro - topp 10 verksamhetsområden

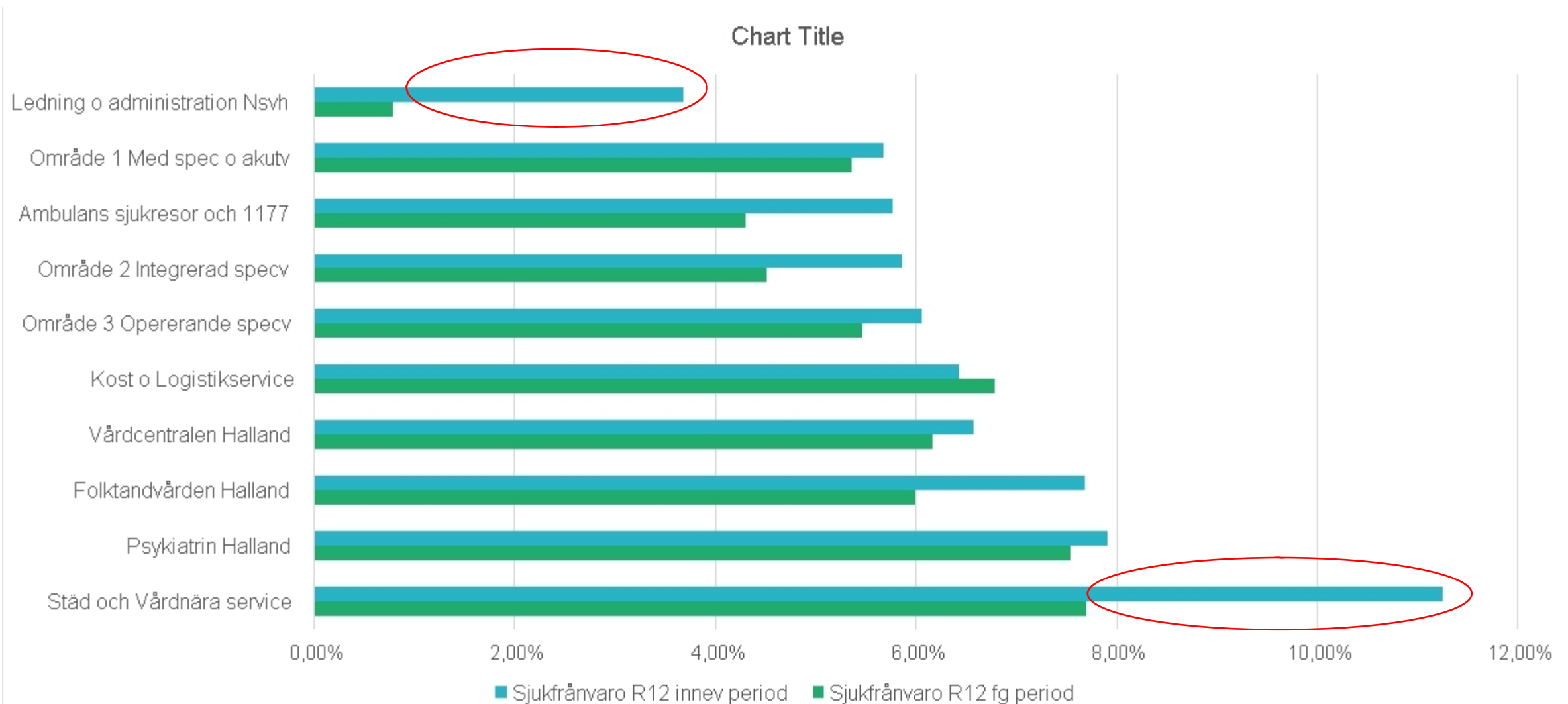

### Sjukfrånvaro kort månad

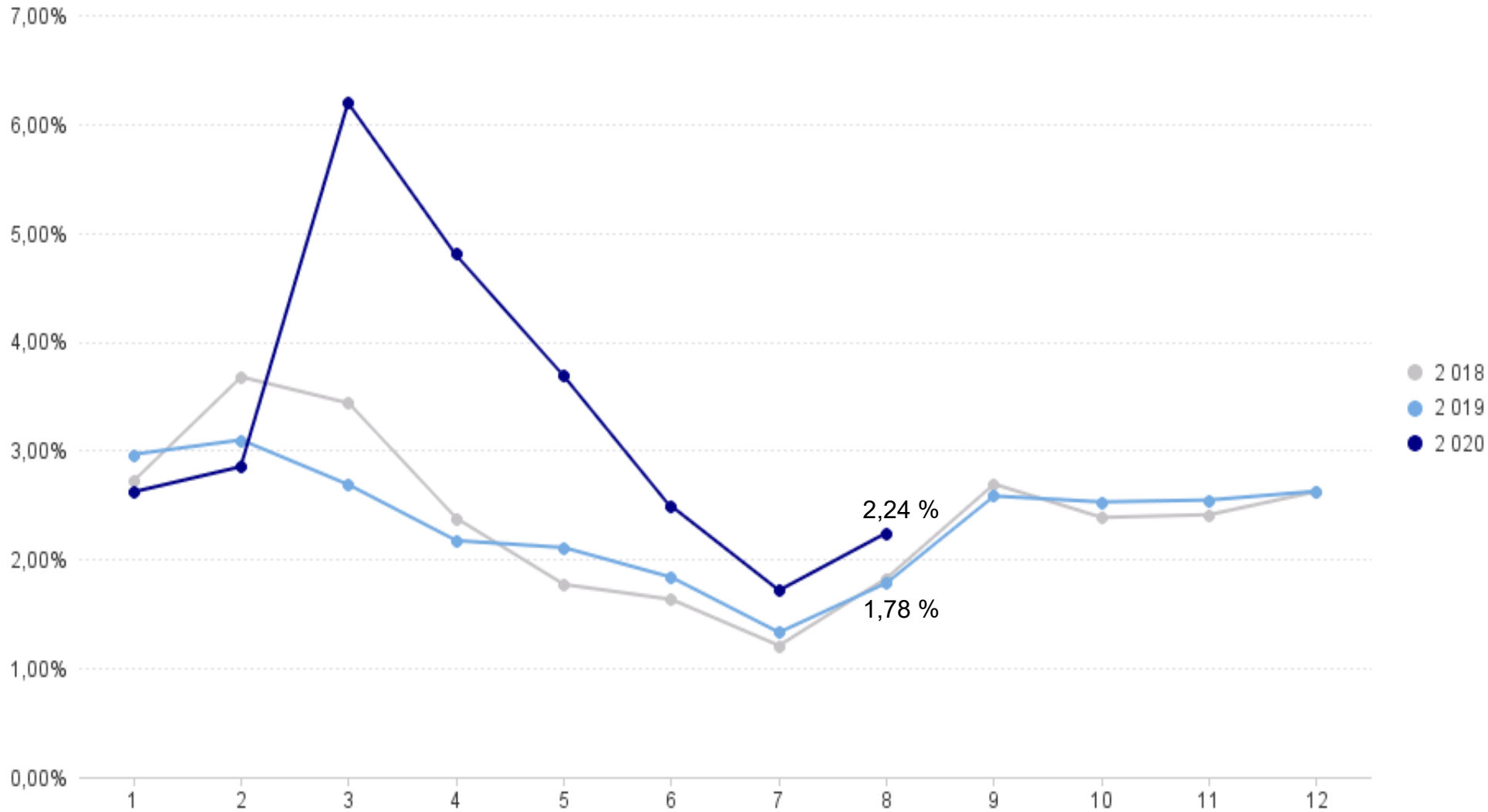

Förvaltning	Sjukfrånvaro kort per månad
Regionservice	3,43%
Psykiatrin halland	2,60%
Närsjukvården halland	2,21%
Hallands sjukhus	2,14%
Ambulans diagnostik o hälsa	2,02%
Kultur o skola	1,98%
Regionkontoret	0,89%

# Sjukfall hos Försäkringskassan



# Försäkringskassans sjukfrånvarostatistik

Nya sjukfall (>14 dagar) 2013-2020:T2, diagnos  
- anställda vid Region Halland

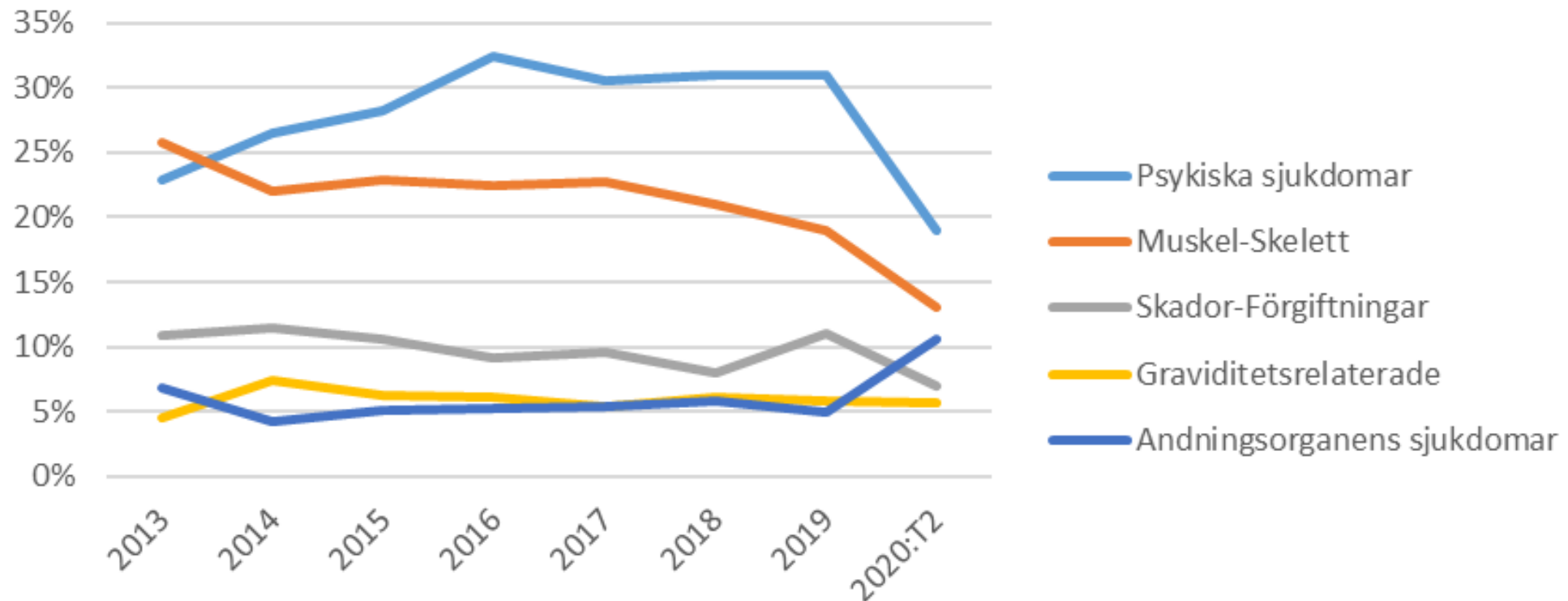

I denna bild ingår samtliga sjukfall med en fallängd över 14 dgr där ansökan om sjukpenning kommit in till Försäkringskassan respektive år.

# Nya sjukfall (>14 dagar) UR2 2020 & 2019, diagnos - anställda vid Region Halland

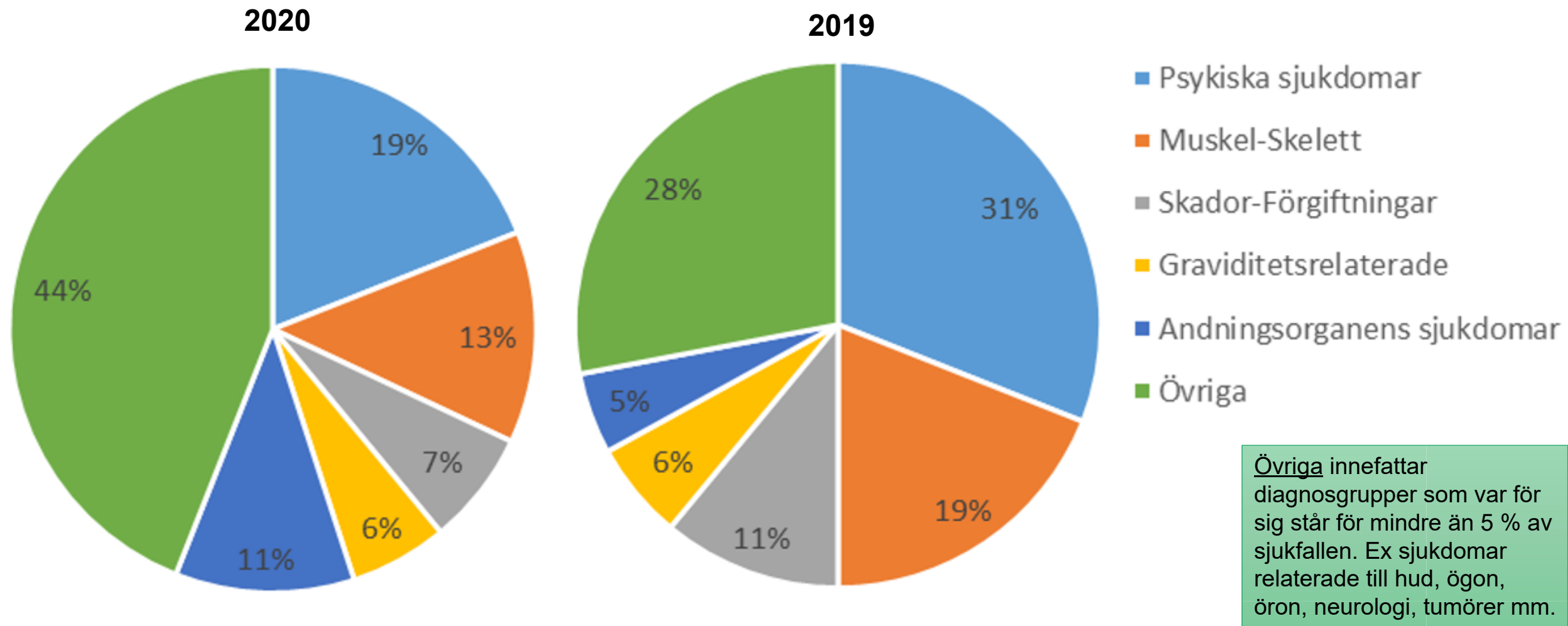

**Nya sjukfall (>14 dagar) 2020:T2, diagnos och kön**  
- anställda vid Region Halland

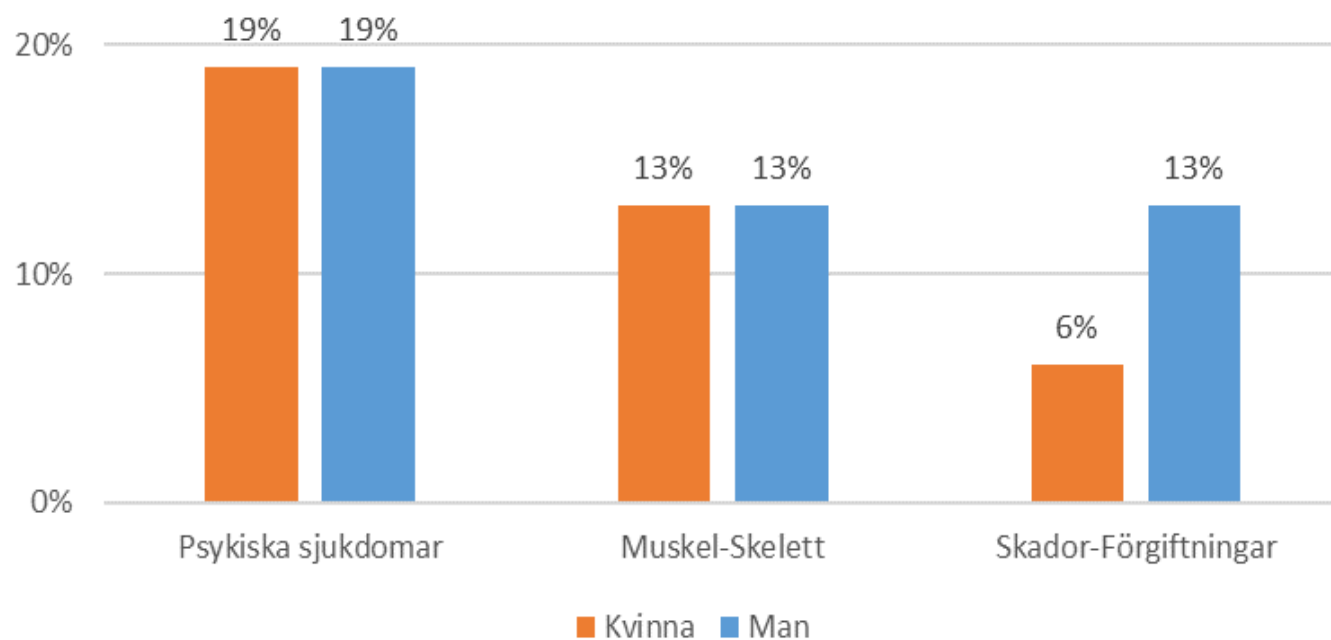

**Nya sjukfall (>14 dagar) 2019, diagnos och kön**  
- anställda vid Region Halland

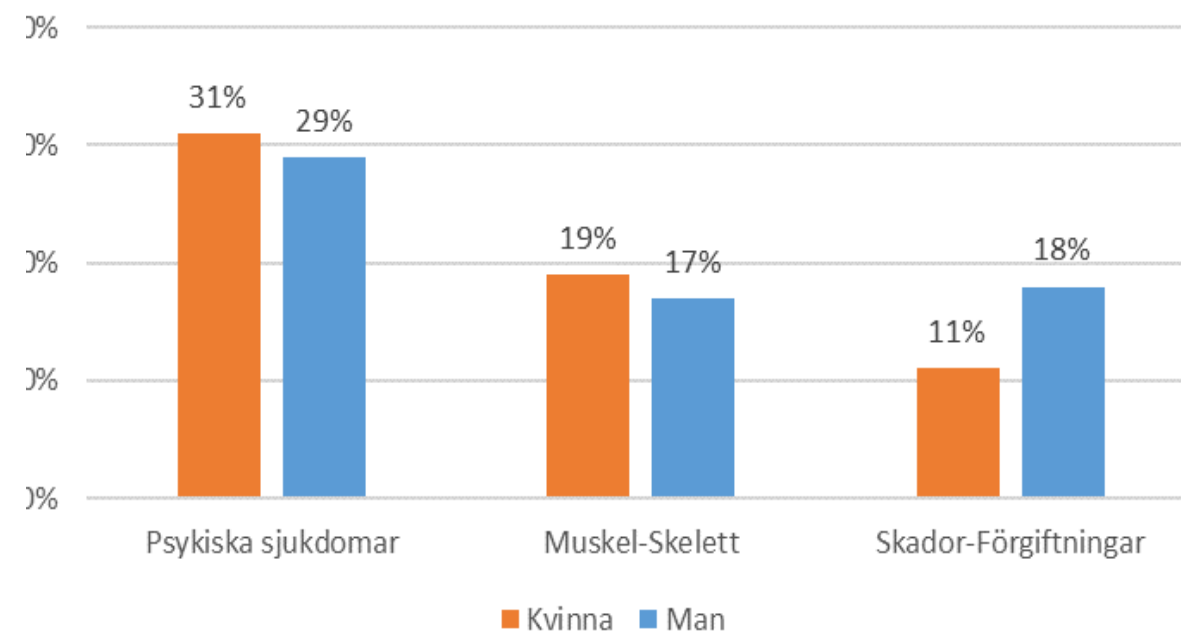

## Nya sjukfall (>14 dagar) 2019, diagnos - anställda vid Region Halland

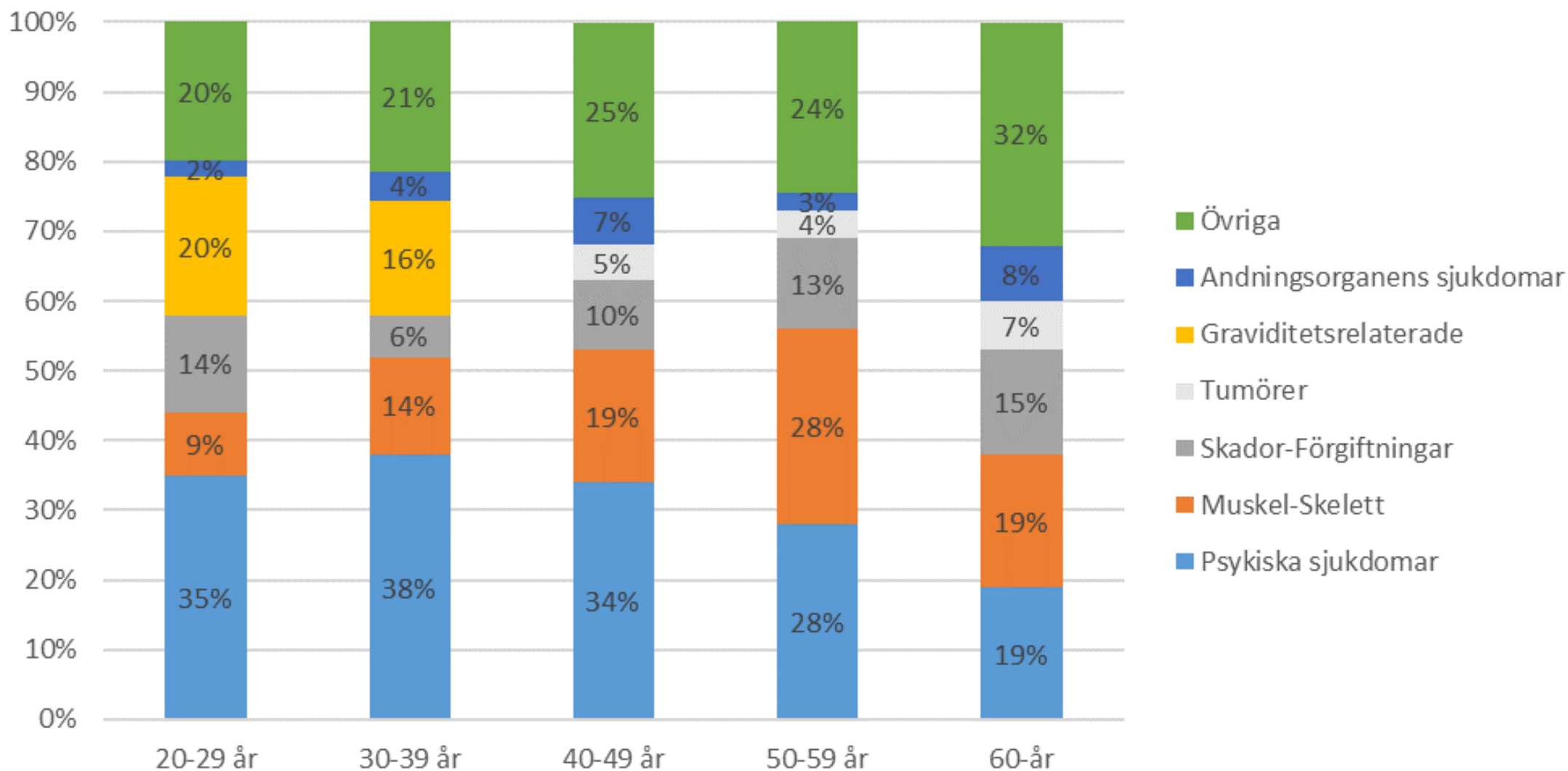

## Nya sjukfall (>14 dagar) 2020, diagnos Andningsorganens sjukdomar - anställda vid Region Halland

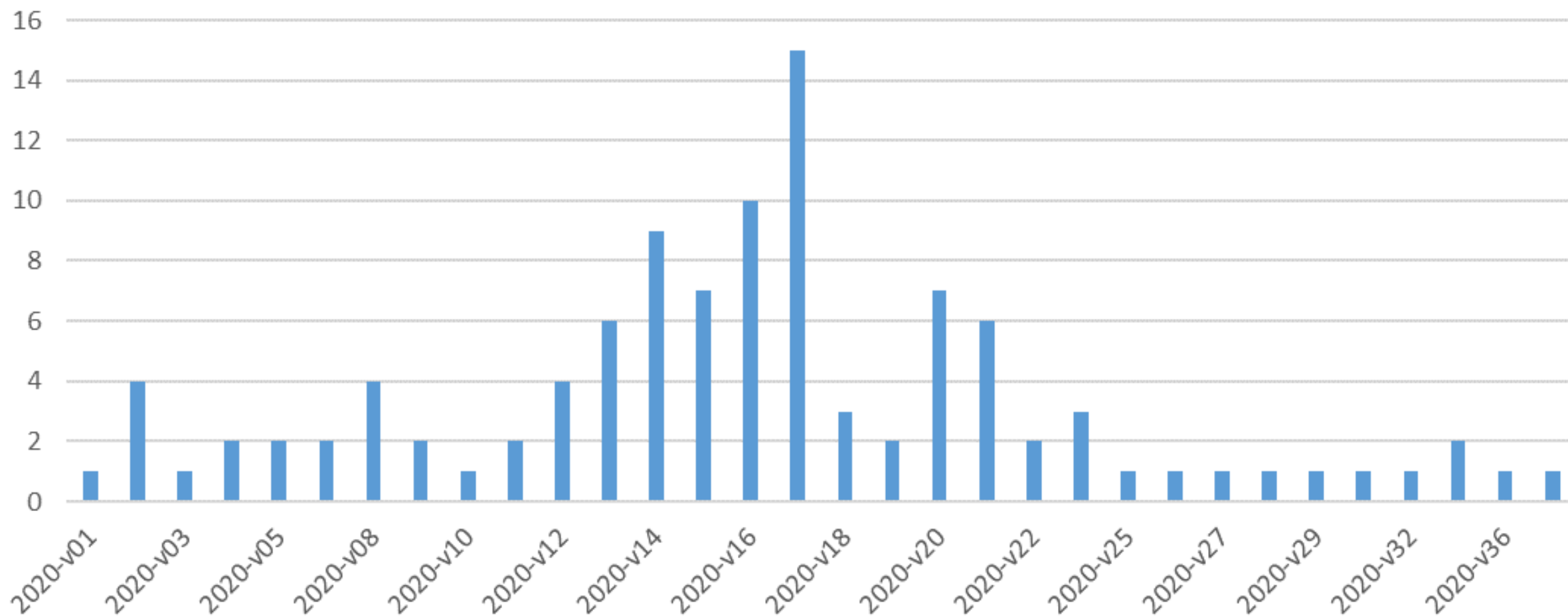

## Pågående sjukfall, 16 september 2020, diagnos - anställda vid Region Halland

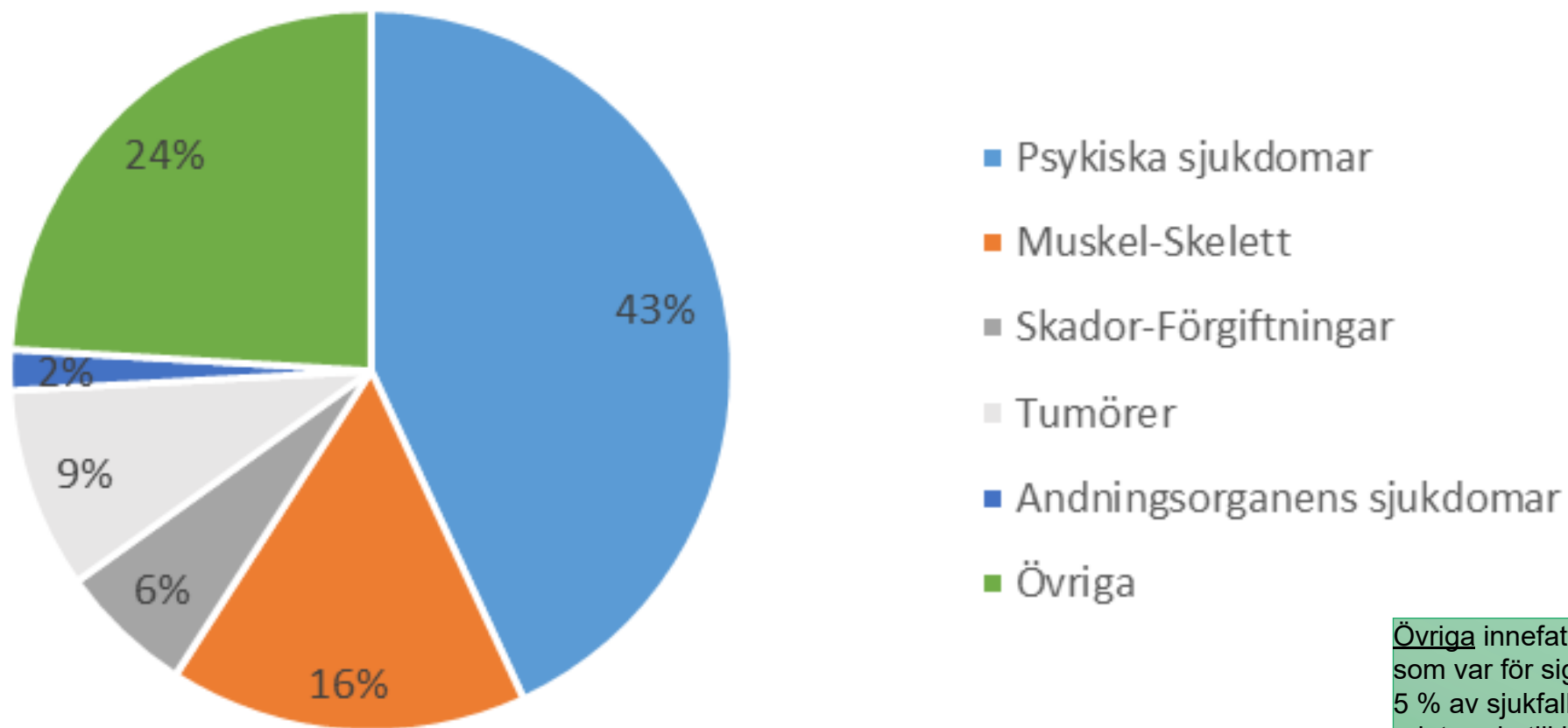

Övriga innefattar diagnosgrupper som var för sig står för mindre än 5 % av sjukfallen. Ex sjukdomar relaterade till hud, ögon, öron, neurologi, andningsorgan mm.

I denna bild ingår ca 300 sjukfall som var pågående hos Försäkringskassan den 16 september 2020.

## Pågående sjukfall, 16 september 2020, diagnos och kön - anställda vid Region Halland

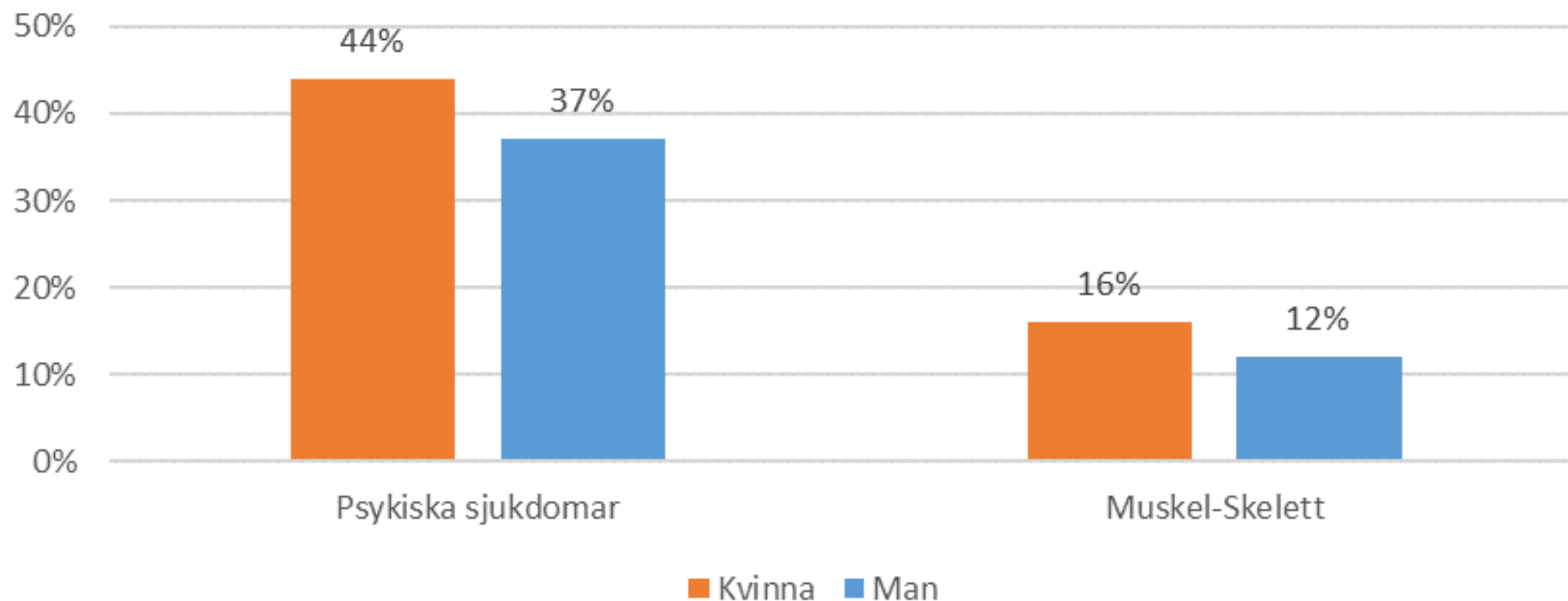

*I denna bild ingår ca 300 sjukfall som var pågående hos Försäkringskassan den 16 september 2020.  
När det gäller övriga diagnosgrupper särredovisas inte dessa då det är för få män i respektive diagnosgrupp.*

## Pågående sjukfall, 16 september 2020, sjukfallslängd - anställda vid Region Halland

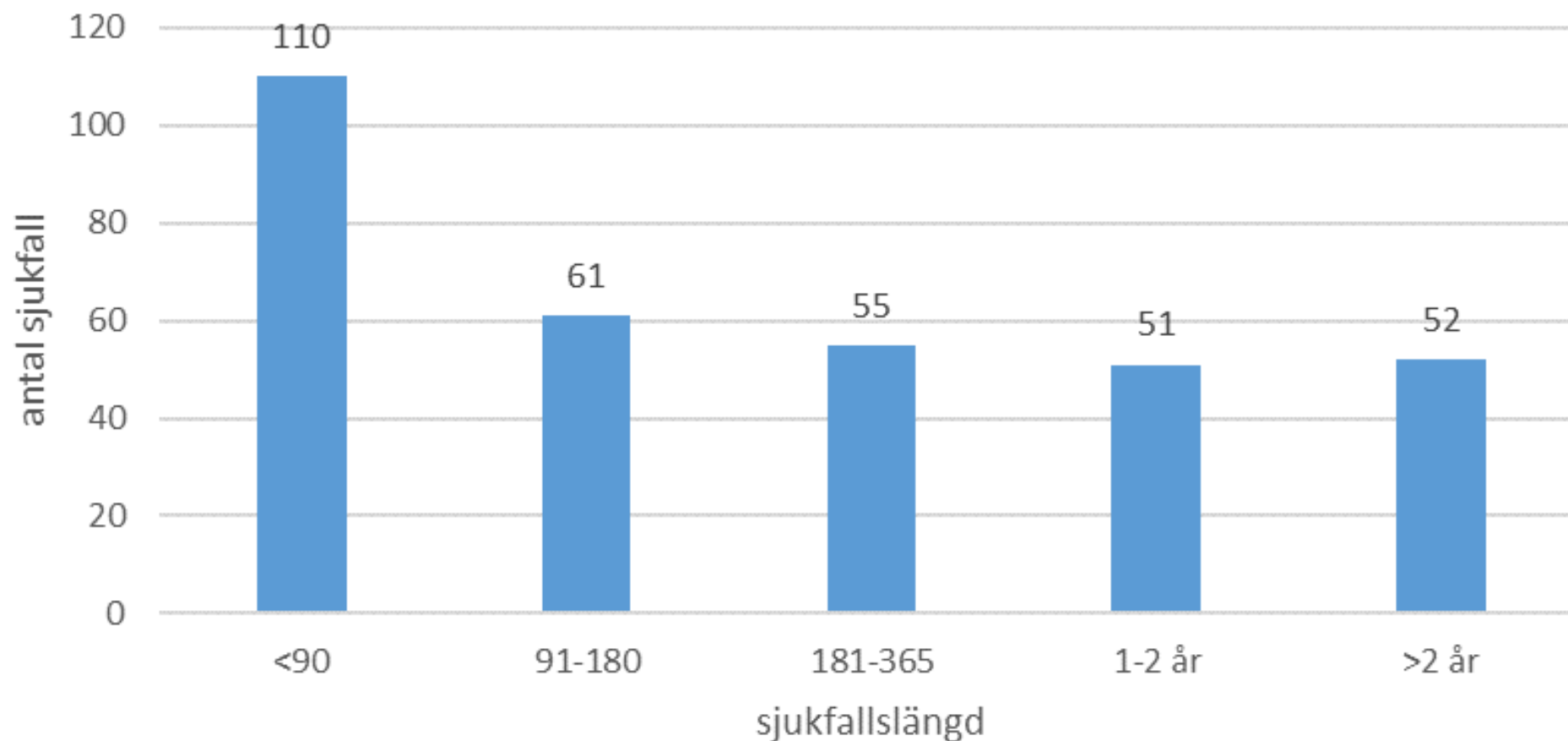

*I denna bild ingår ca 300 sjukfall som var pågående hos Försäkringskassan den 16 september 2020.*



## Pågående sjukfall, 16 september 2020, sjukfallslängd - anställda vid Region Halland

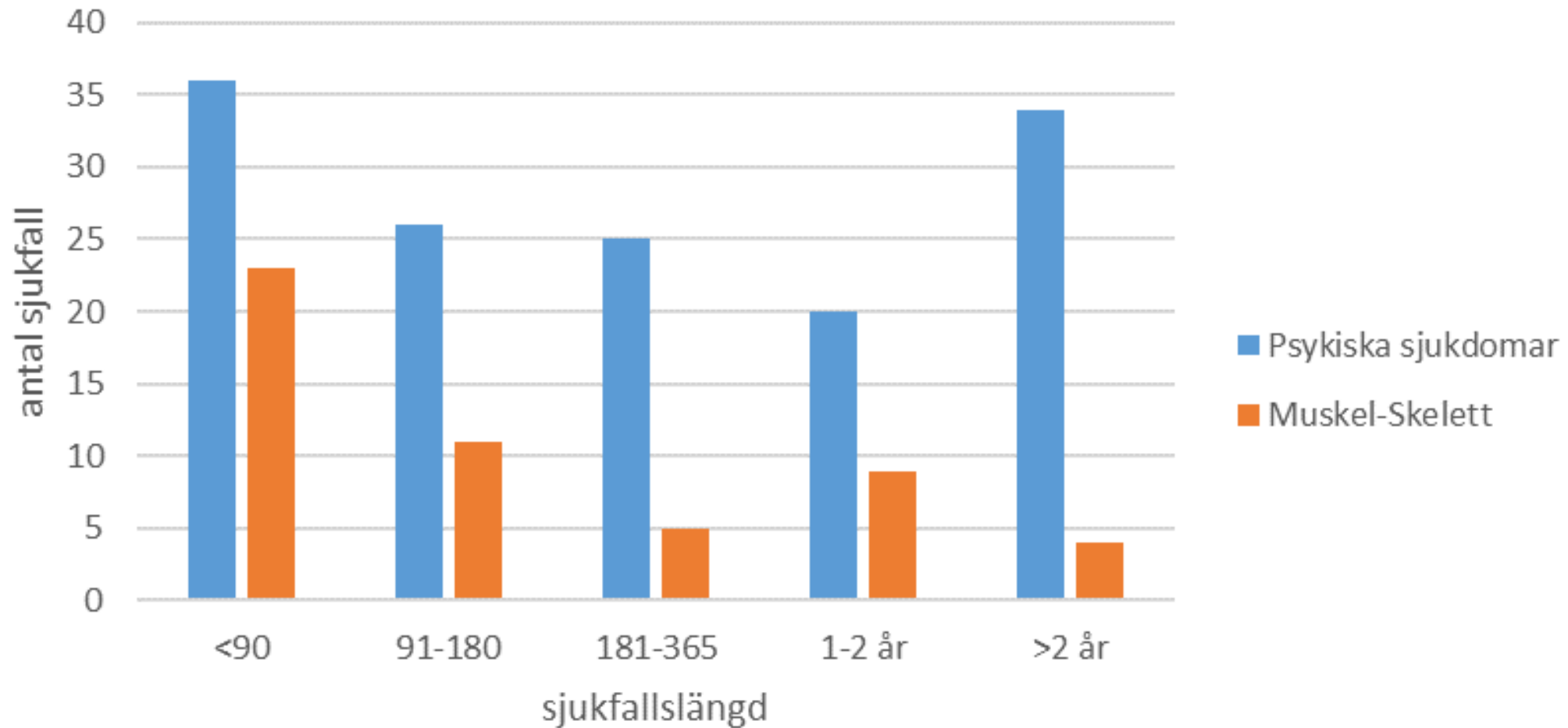

# Vård av barn - VAB

### VAB (Tillfällig föräldraledighet)

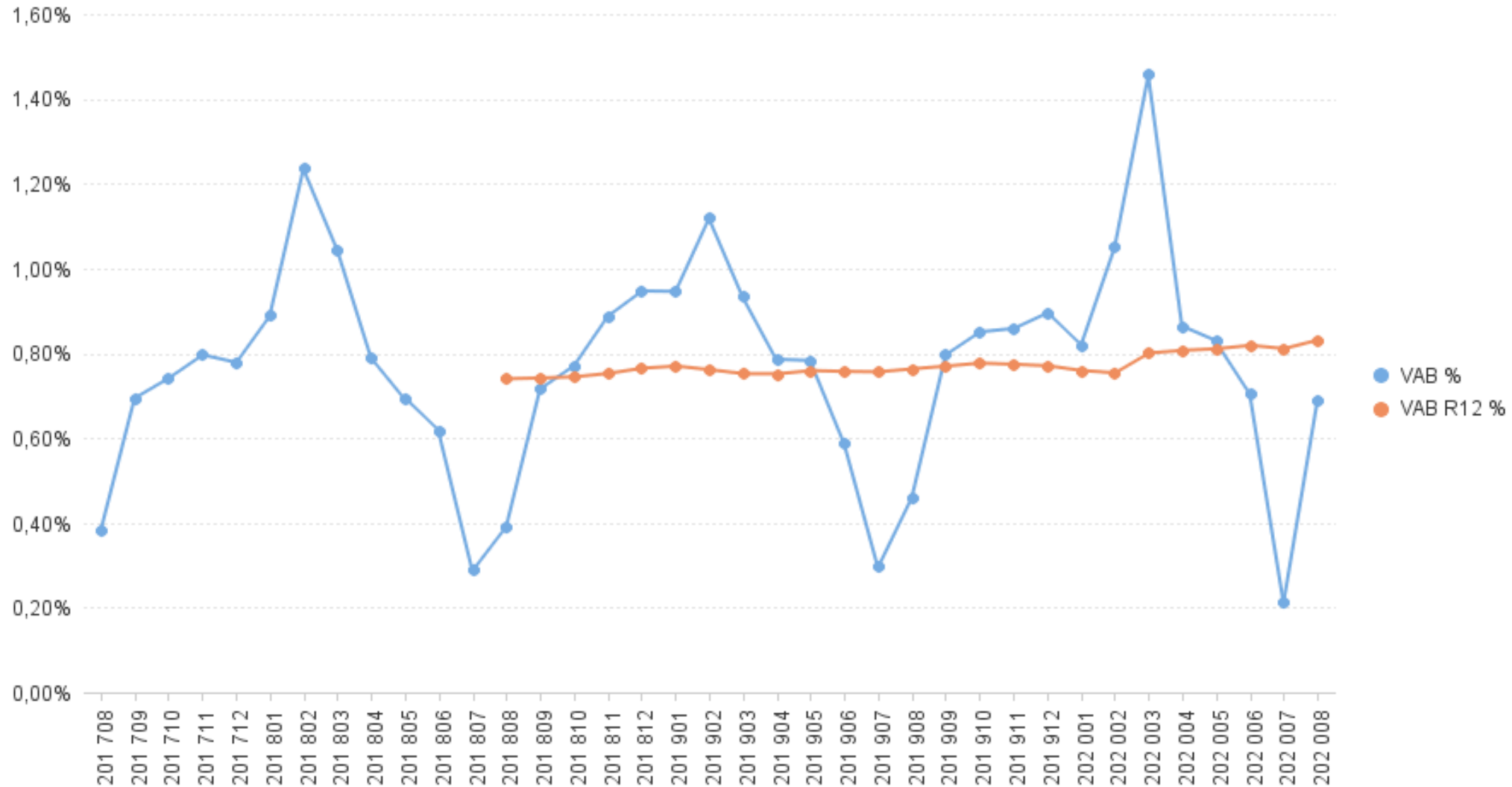

## VAB per yrkesgrupp

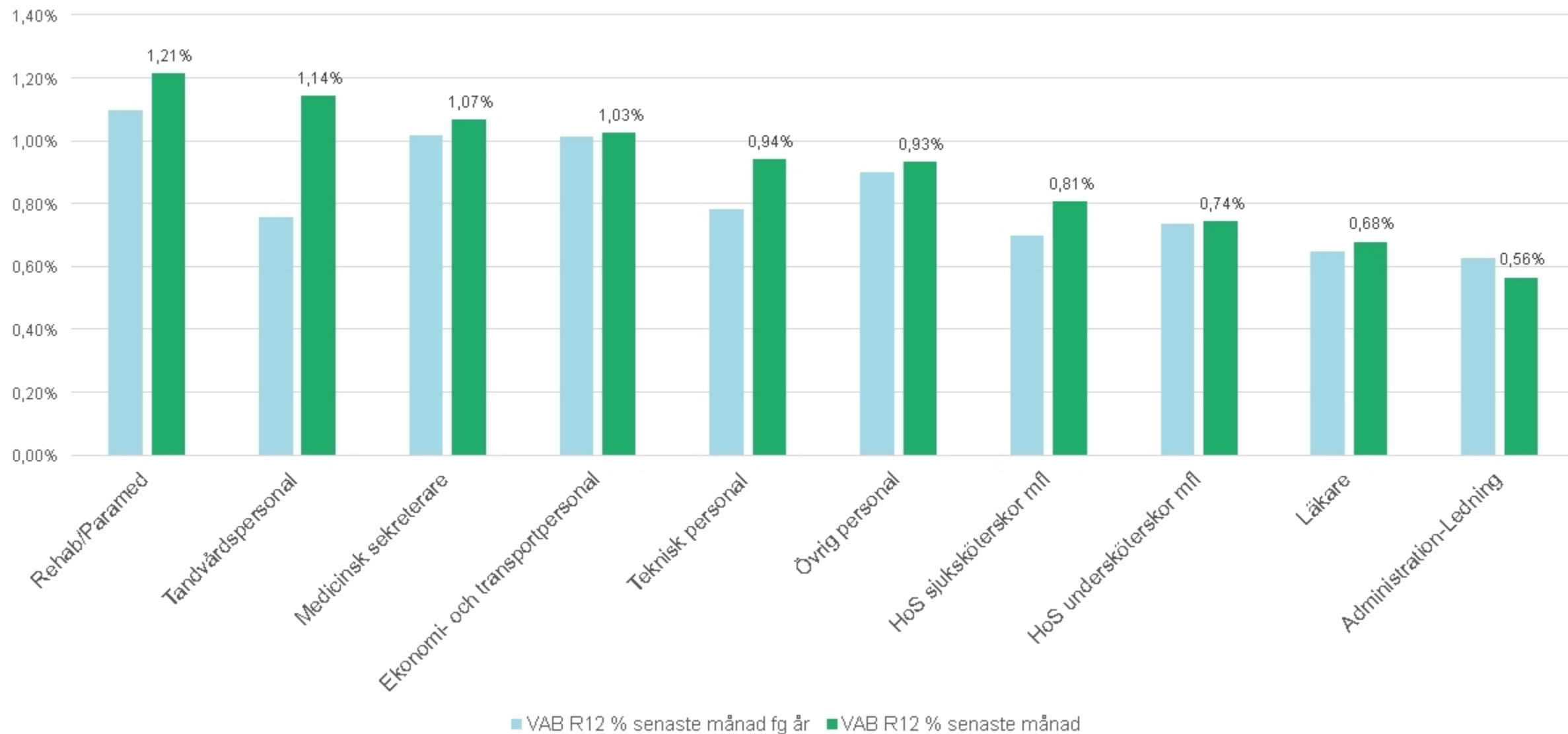

# Personalomsättning

## Personalomsättning % R12

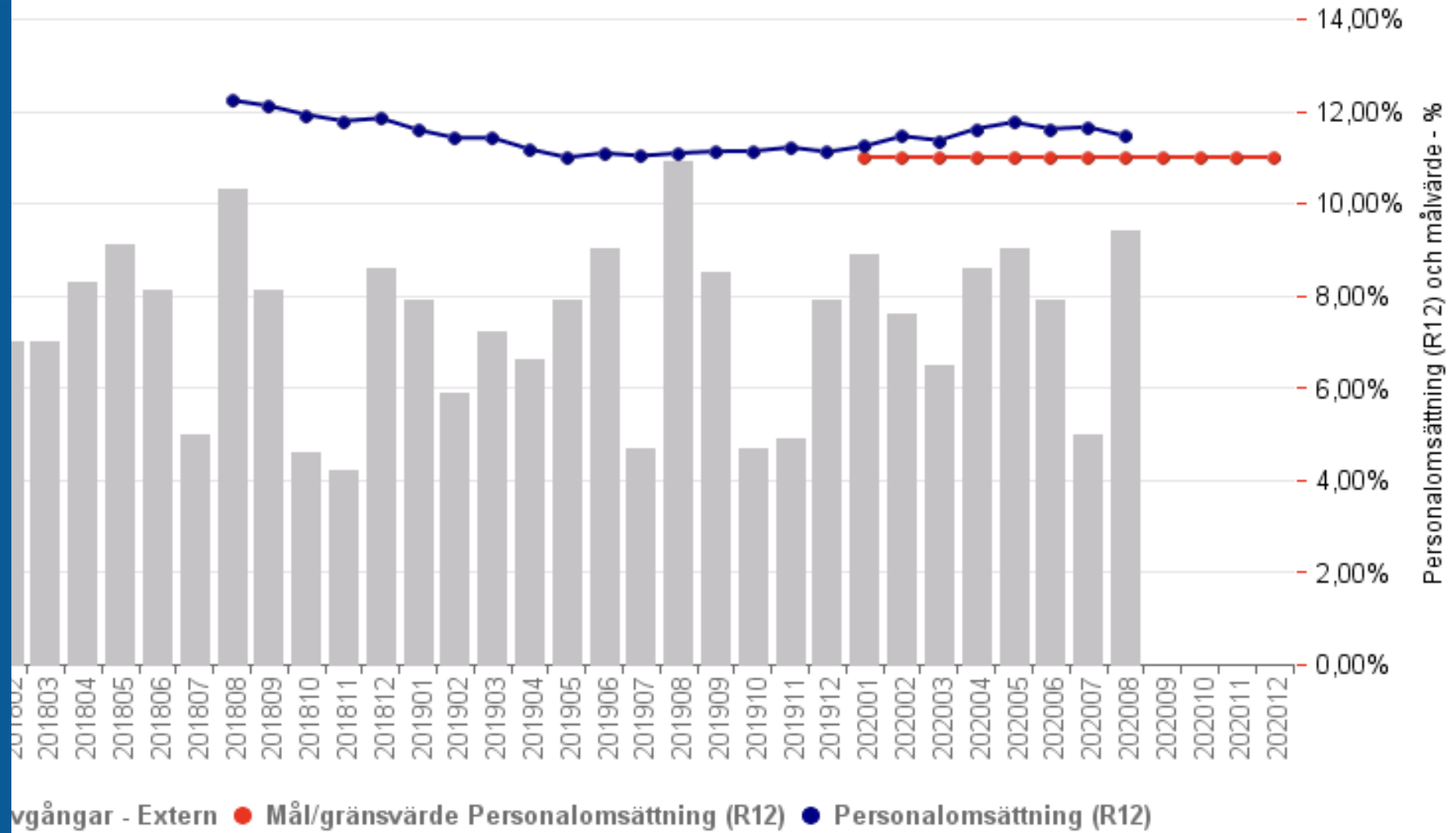

	201909 - 202008	Målvärde	Differens
Personalomsättning (R12 %)	11,45%	11,00%	0,45%

# Personalomsättning per yrkesgrupp

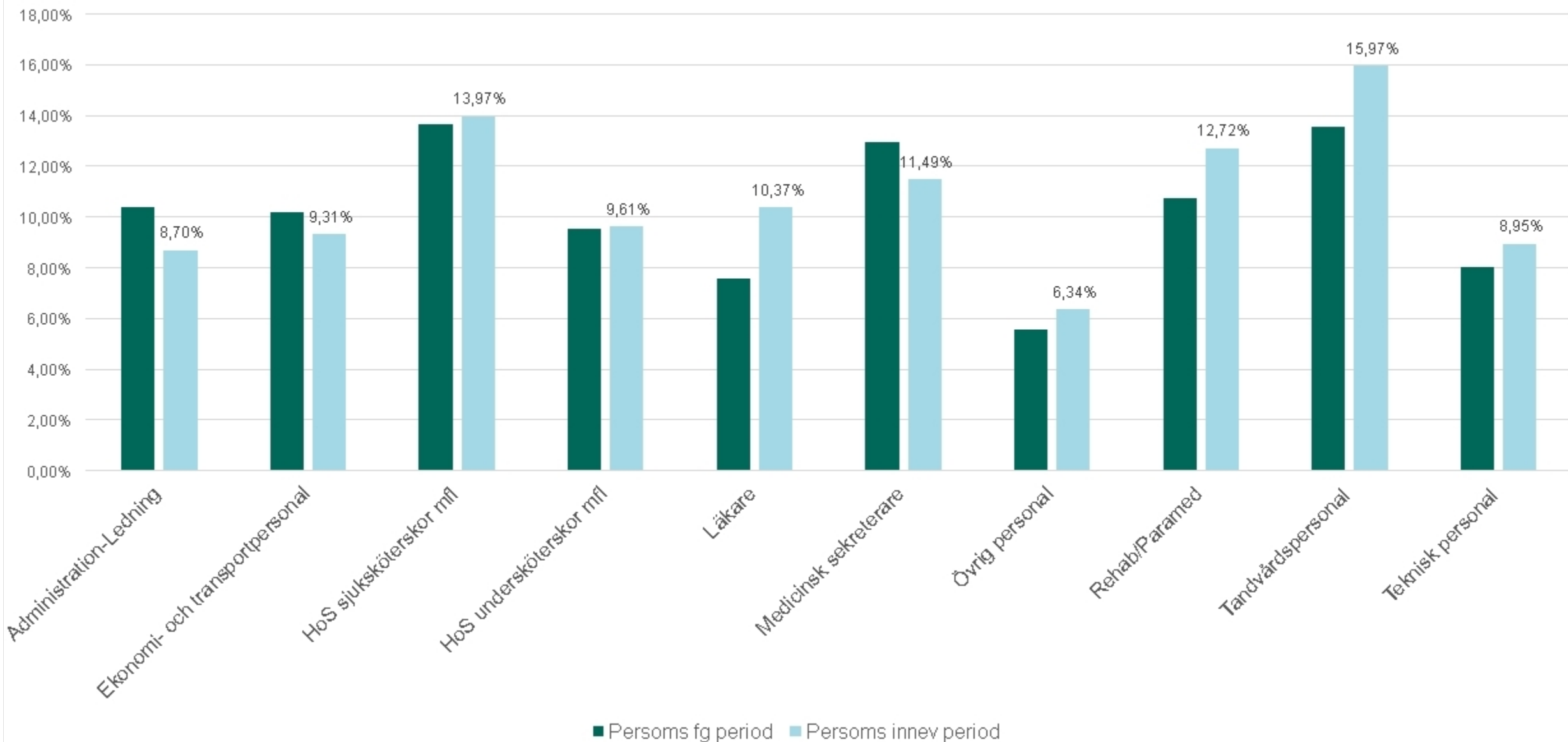

## Personalomsättning per förvaltning

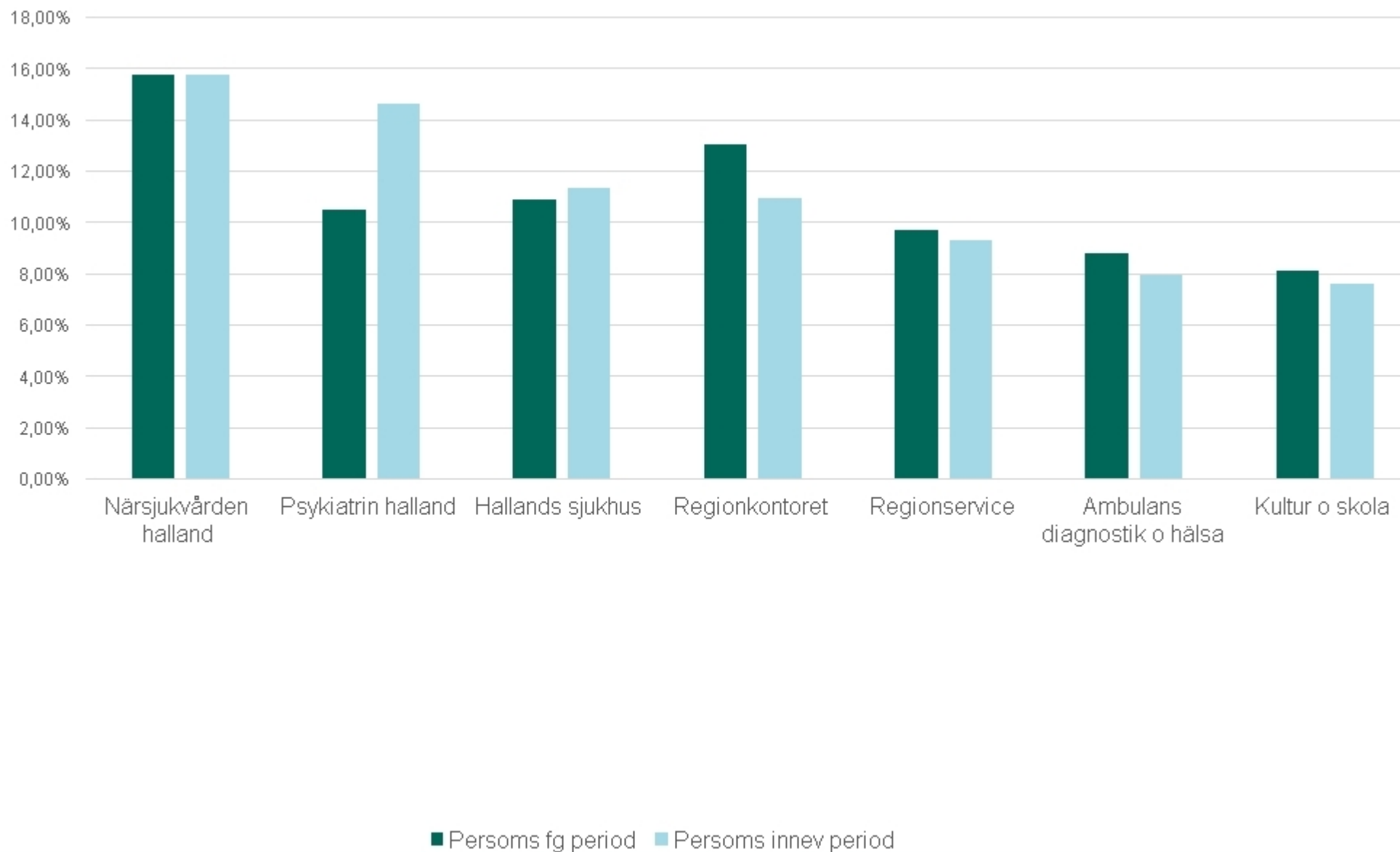

Topp 10 Verksamhetsområde	Personalomsättning innev år
Gas	21,35%
Folktandvården halland	17,10%
Vårdcentralen halland	15,02%
Psykiatrin Halland	14,61%
Område 3 opererande specv	12,77%
Område 1 med spec o akutv	12,72%
Löftadalens folkhögskola	11,34%
Teknik och fastighet	10,94%
Hälso o sjukvård	10,75%
Munkagårdsgymnasiet	10,54%



## Antal avgångar (R12 summa) per avgångskategori

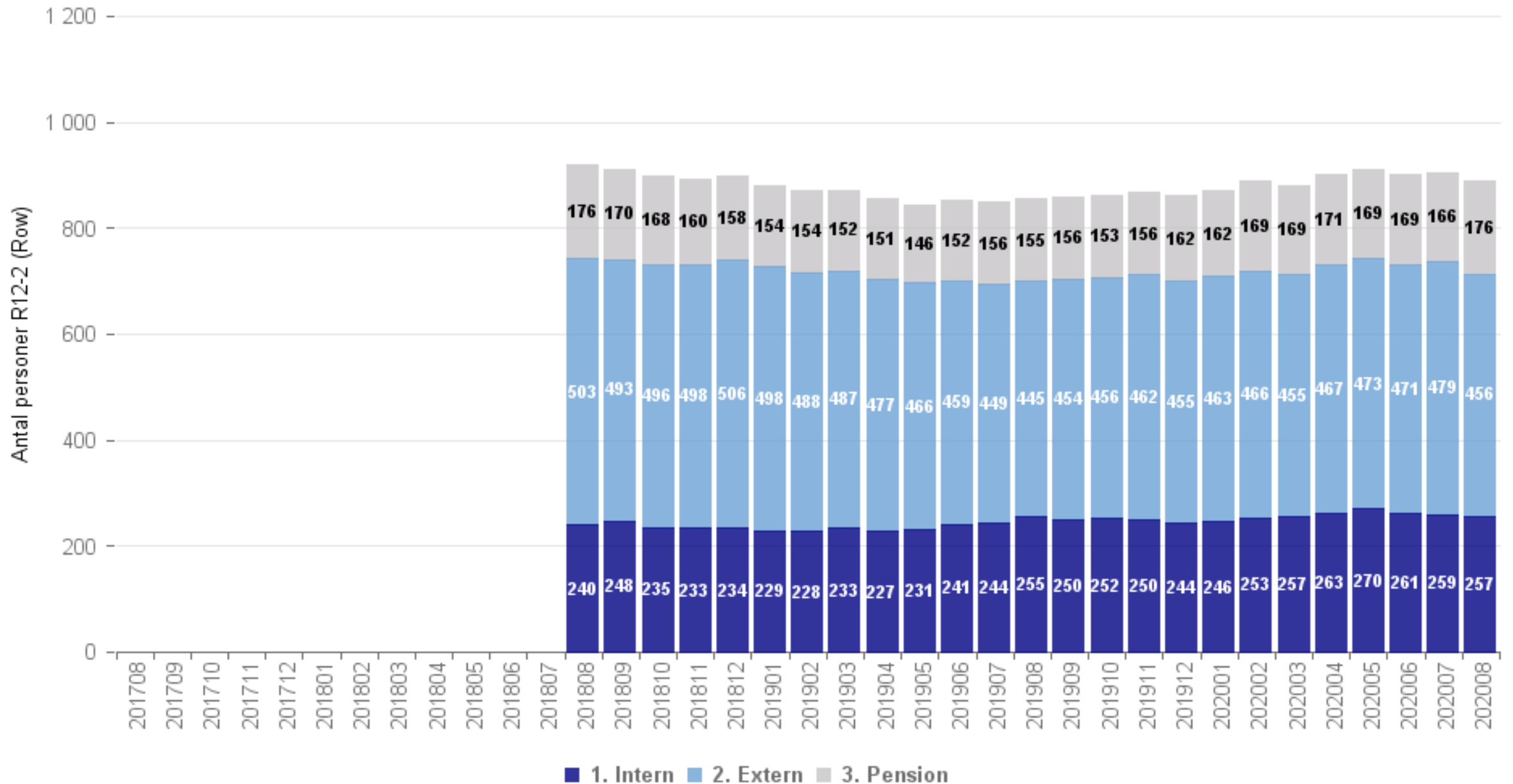

## Externa avgångar (R12 summa) per AID

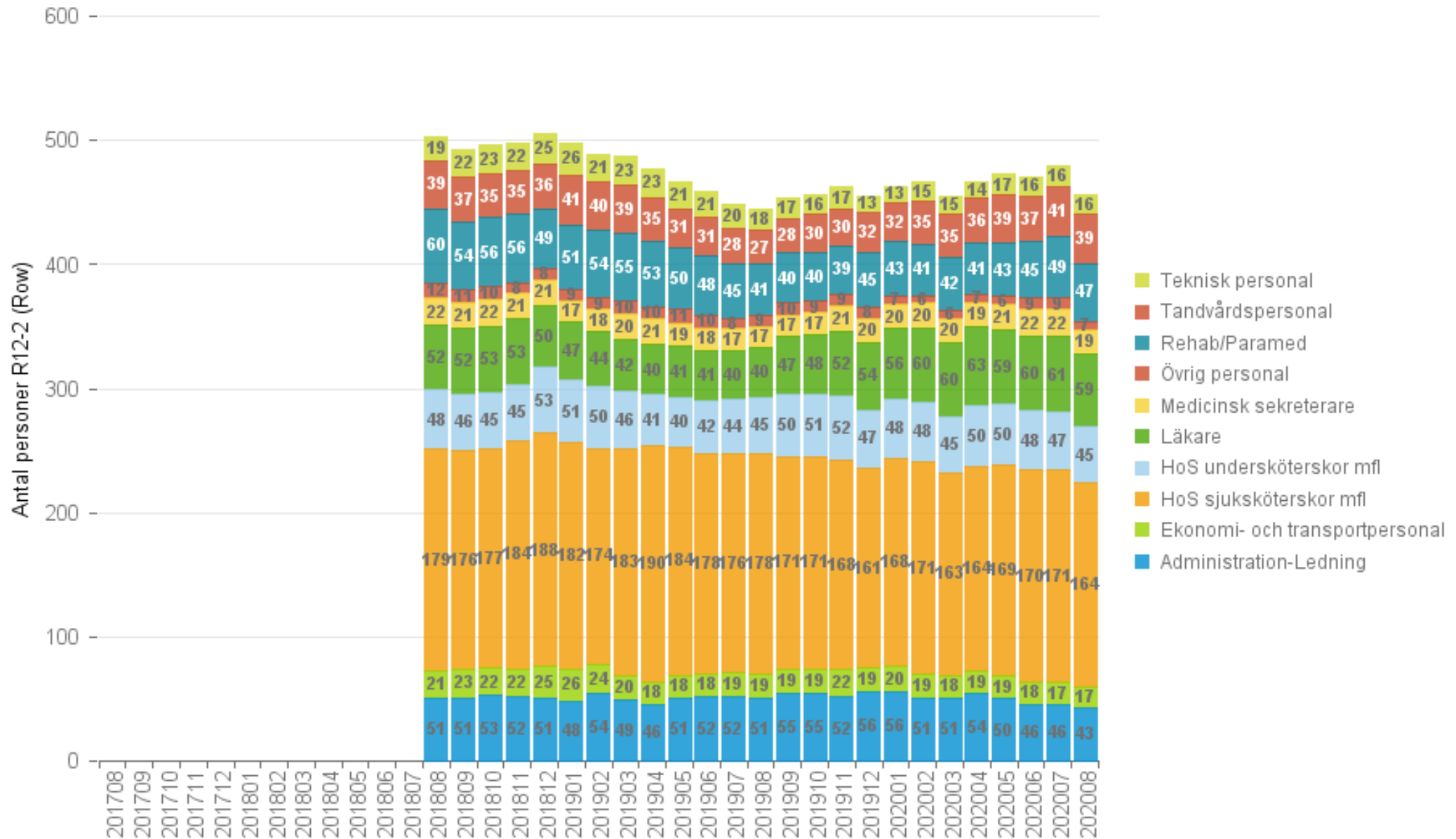

# Extern bemanning

## Kostnad inhyrda läkare och sjuksköterskor, mnkr

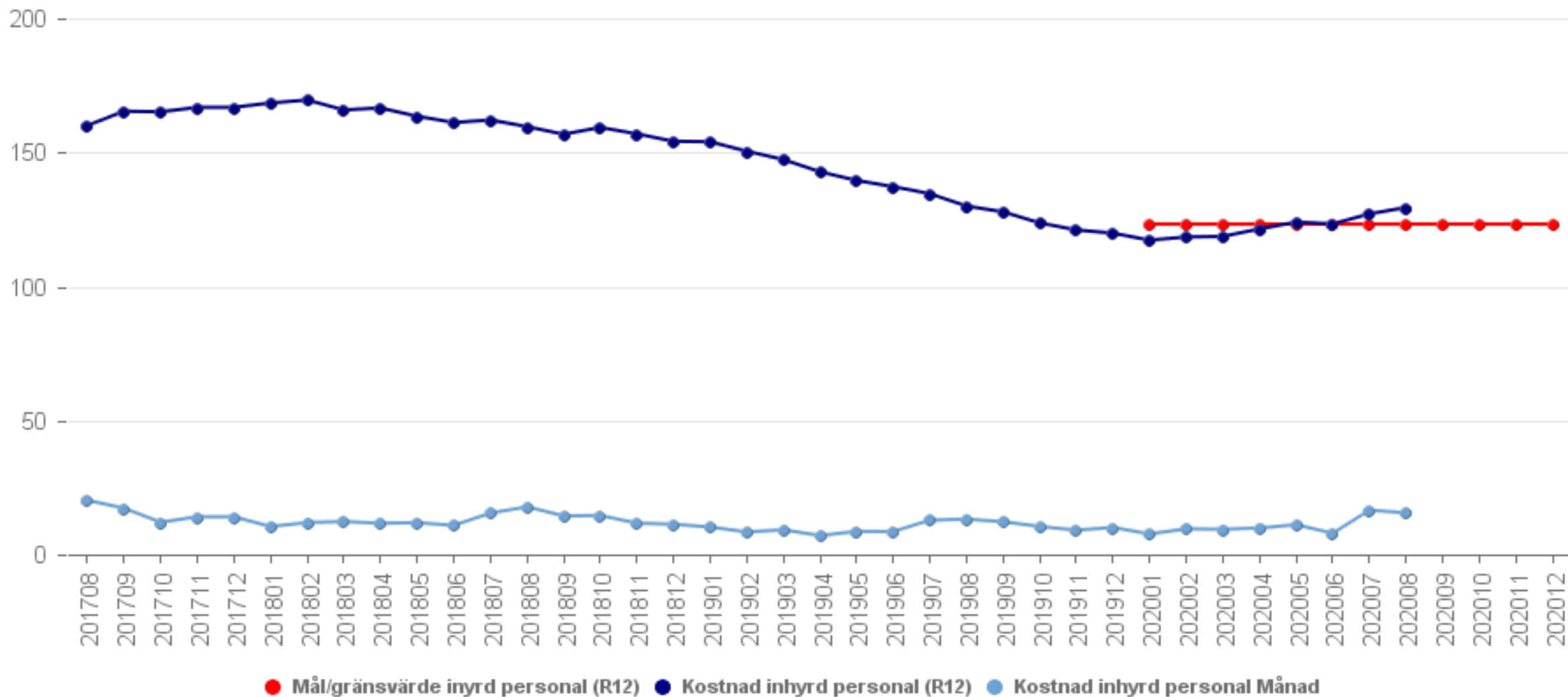

### Kostnad inhyrda läkare, mnkr

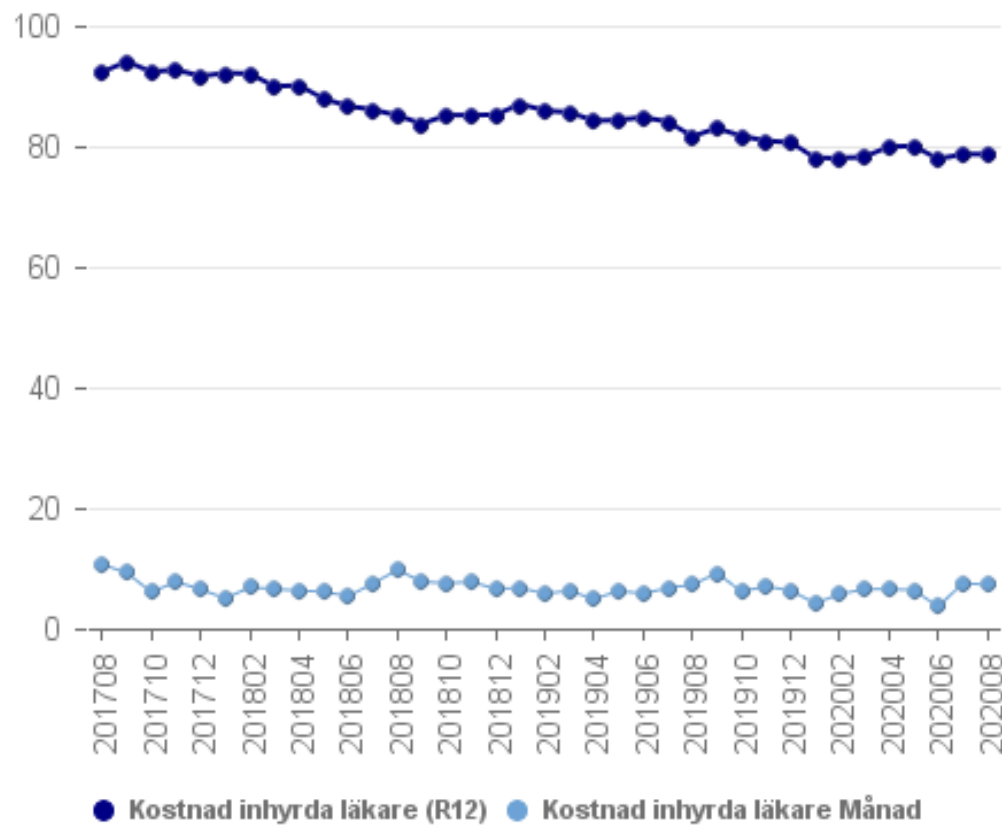

### Kostnad inhyrda SSK, mnkr

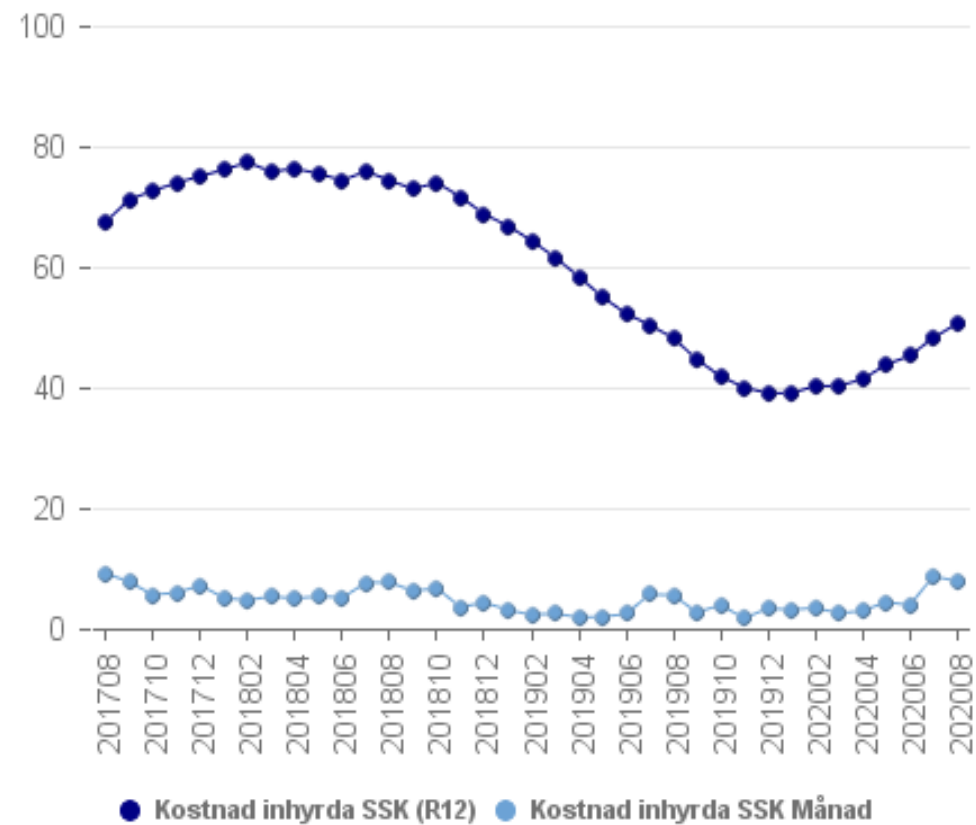

Kostnad inhyrda läkare (R12)	201908	202008	Differens
Ambulans, diagnostik och hälsa	3,75	4,47	0,73
Hallands sjukhus	36,60	30,46	-6,14
Närsjukvård	18,26	20,85	2,59
Psykiatri	23,02	22,90	-0,12
Sum:	81,63	78,69	-2,95

Kostnad inhyrda SSK (R12)	201908	202008	Differens
Ambulans, diagnostik och hälsa	8,37	9,34	0,97
Hallands sjukhus	32,03	34,79	2,76
Närsjukvård	0,10	2,99	2,89
Psykiatri	7,88	3,66	-4,23
Sum:	48,38	50,77	2,39

# Övertid

## Mertid övertid av närvarotid

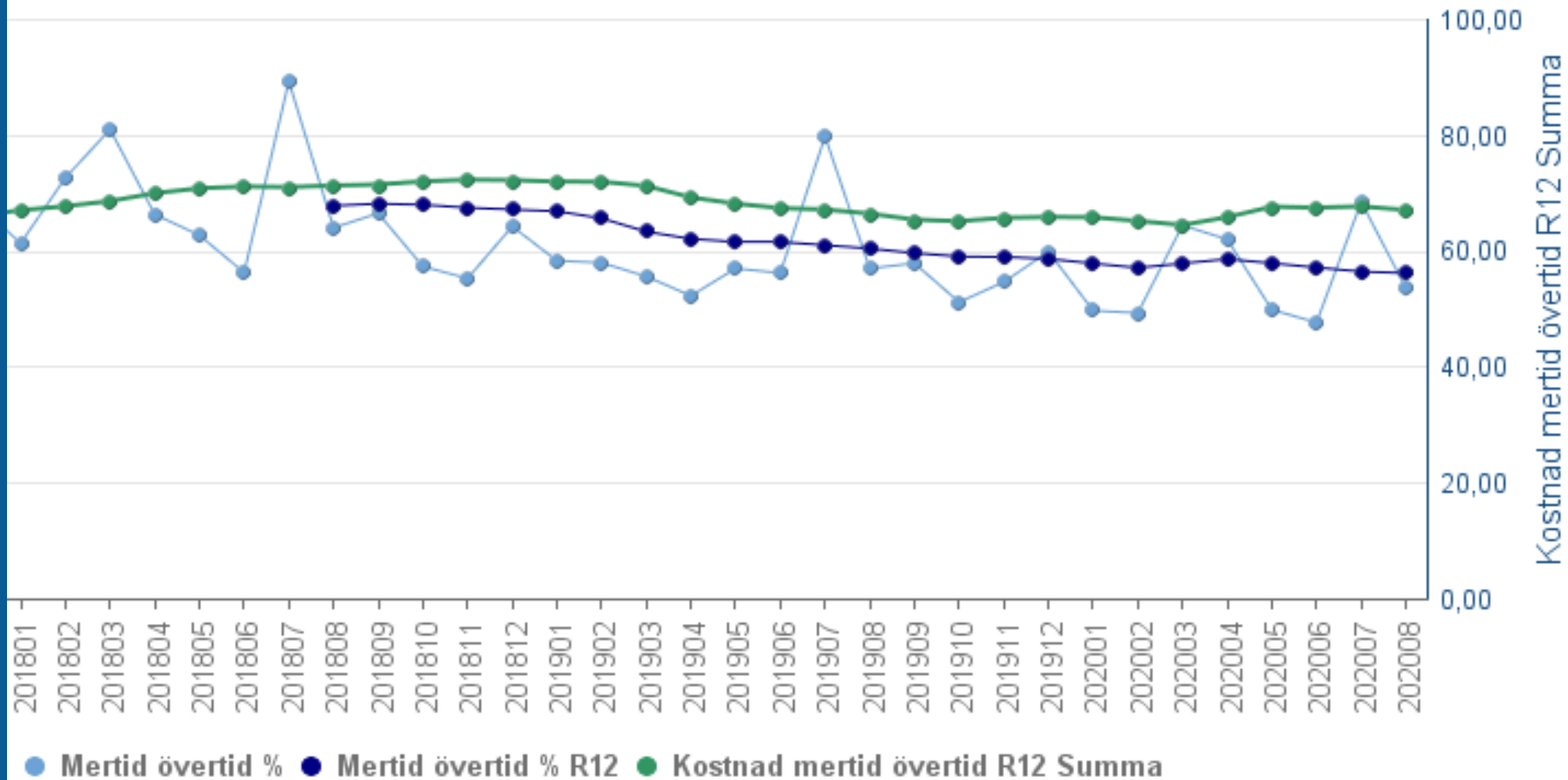

	201809 - 201908	201909 - 202008	Differens
Mertid/övertid av närvarotid (R12)	1,51%	1,41%	-0,11%



Arbetsmiljöteamet | Regionkontoret | [arbetsmiljo@regionhalland.se](mailto:arbetsmiljo@regionhalland.se)